

Vernetzung

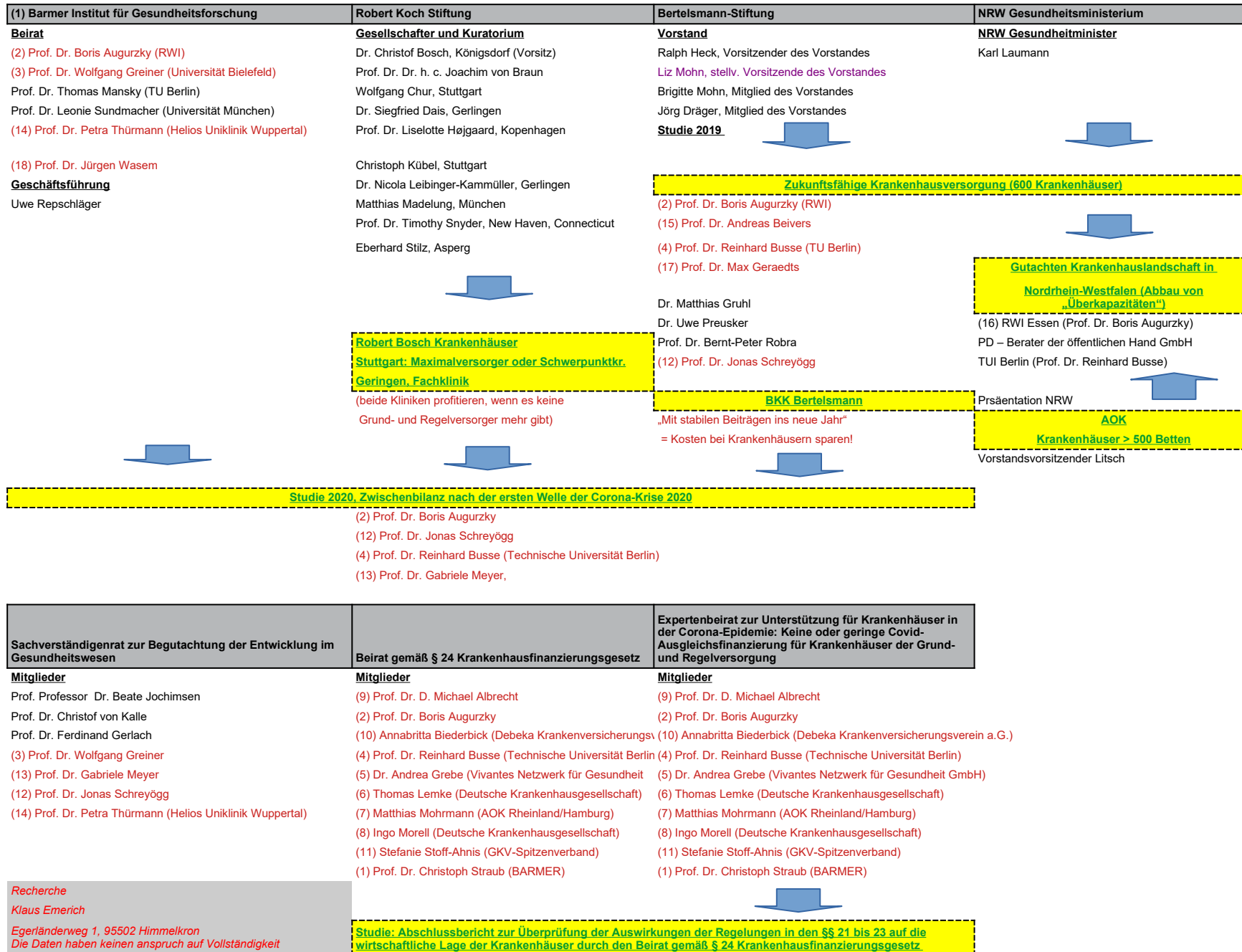

Vernetzung

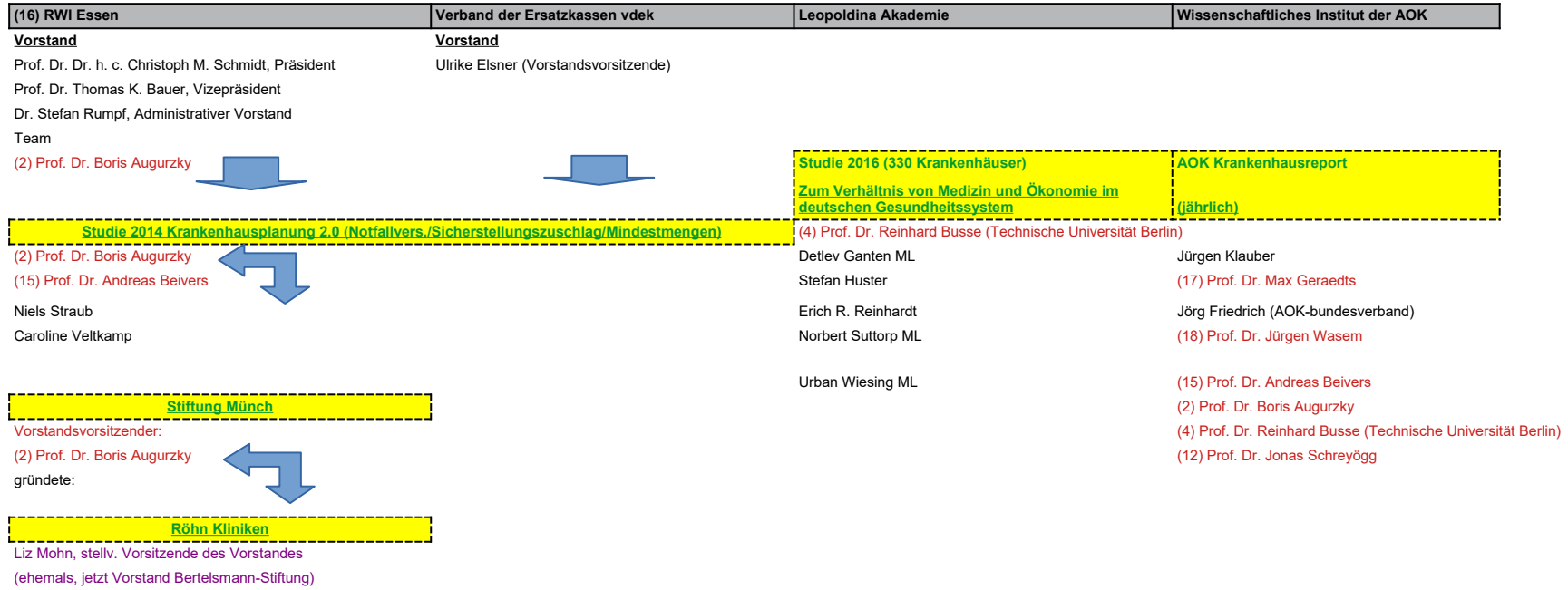

Studien

VDEK/RWI: Studie 2014 Krankenhausplanung 2.0 (Notfallvers./Sicherstellungszuschlag/Mindestmengen)

[https://www.vdek.com/presse/pressemitteilungen/2014/pk_krankenhausplanung/_jcr_content/par/download_0/file.res/84_Positionen%20der%20Ersatzkassen'](https://www.vdek.com/presse/pressemitteilungen/2014/pk_krankenhausplanung/_jcr_content/par/download_0/file.res/84_Positionen%20der%20Ersatzkassen)

Kriterien für Sicherstellungszuschlag
gestufte Notfallversorgung
Mindestmengenregelungen

Leopoldina Akademie der Wissenschaften: Zum Verhältnis von Medizin und Ökonomie im deutschen Gesundheitssystem

<https://www.leopoldina.org/en/publications/detailview/publication/zum-verhaeltnis-von-medizin-und-oekonomie-im-deutschen-gesundheitssystem-2016/>

330 Großkrankenhäuser / Prof. Dr. Busse

Bertelsmann Stiftung, Zukunftsfähige Krankenhausversorgung

<https://www.bertelsmann-stiftung.de/de/publikationen/publikation/did/zukunftsfae-hige-krankenhausversorgung/>

600 statt 1.942 Krankenhäuser
Mindestmengenregelungen
2 statt 3 Versorgungsstufen
Streichung der Krankenhäuser der Grund- und Regelversorgung
Mindestregelung der Fachabteilungen

Bertelsmann Stiftung, Robert Bosch Stiftung, Barmer Institut für Gesundheitsforschung

<https://www.bertelsmann-stiftung.de/de/publikationen/publikation/did/zwischenbilanz-nach-der-ersten-welle-der-corona-krise-2020-all>

2 statt 3 Versorgungsstufen
Ersatz der Grund- und Regelversorgung durch Integrierte Versorgungszentren

Nordrhein-Westfalen

https://broschuerenservice.mags.nrw/files/download/pdf/gutachten-krankenhauslandschaft-nrw-komprimiert-pdf_von_gutachten-krankenhauslandschaft-nordr

Das Gutachten empfiehlt daher eine grundlegende Reform der Krankenhausplanung: weg von der unzureichenden Bepanung von Bettenzahlen, hin zu einer
Das Gutachten hat zudem in der Tendenz eine Überversorgung in den Ballungsgebieten, insbesondere der Rhein-Ruhr-Schiene, festgestellt.

Studien

Expertenbeirat zur Unterstützung für Krankenhäuser in der Corona-Epidemie: Abschlussbericht zur Überprüfung der Auswirkungen der Regelungen

https://www.bdpk.de/fileadmin/user_upload/BDPK/Pressemitteilungen/2020/Beirat_gema__ss____24_KHG_Abschlussbericht_final.pdf

Keine oder geringe Covid-Ausgleichsfinanzierung für Krankenhäuser der Grund- und Regelversorgung

Krankenhausreport 2020

<https://link.springer.com/content/pdf/10.1007%2F978-3-662-60487-8.pdf>

Eines der Ziele der Abkehr vom Selbstkostendeckungsprinzip zum Preisprinzip (G-DRG-System) war, die Gestaltungsspielräume der Krankenhausbetriebsfüh

Studien

[%20zur%20Krankenhausplanung_ansicht.pdf](#)

[lein-westfalen_vom_mags_3137.pdf](#)

detaillierten Ausweisung von Leistungsbereichen und Leistungsgruppen.

Studien

n in den §§ 21 bis 23 auf die wirtschaftliche Lage der Krankenhäuser durch den Beirat gemäß § 24 Krankenhausfinanzierungsgesetz

zung zu erweitern. Mit der partiellen Rückkehr zum Selbstkostendeckungsprinzip werden diese wieder eingeschränkt.