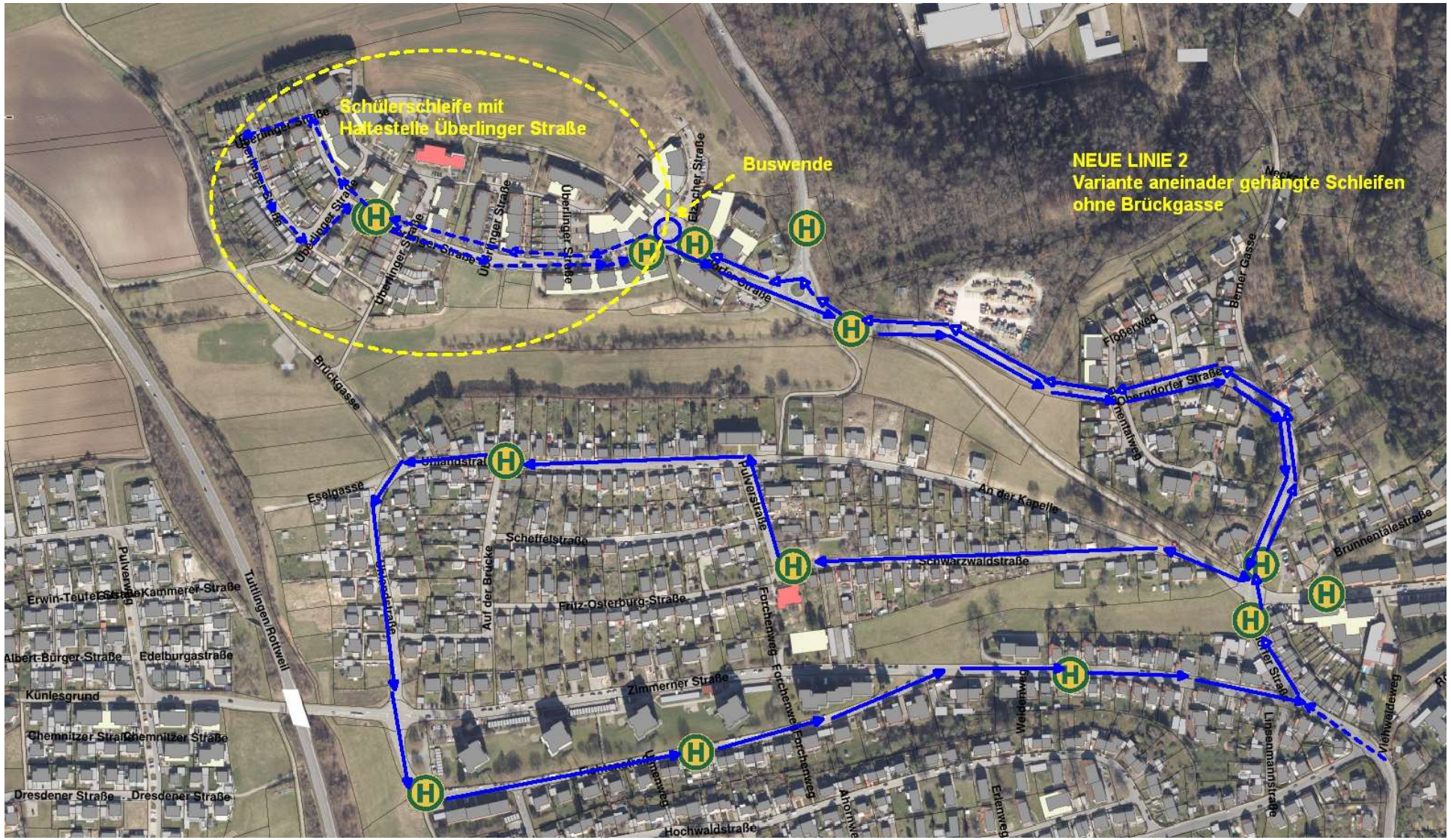
Schülerschleife mit
Haltestelle Überlinger Straße
Buswende
NEUE LINIE 2
Variante aneinader gehängte Schleifen
ohne Brückgasse
Überlinger Straße
Elzacher Straße
Brückgasse
Eselgasse
Uhlandstraße
Scheffelstraße
Auf der Brücke
Pulverstraße
An der Kapelle
Schwarzwaldstraße
Fritz-Osterburg-Straße
Forchenweg
Zimmerner Straße
Hochwaldstraße
Tuttlingen/Rottweil
Pulverweg
Erwin-Teufel-Straße
Kammerer-Straße
Albert-Bürger-Straße
Edelburgastraße
Künlesgrund
Chemnitzer Straße
Dresdener Straße
Floßerweg
Berner Gasse
Oberndorfer Straße
Brunnentälestraße
Weidenweg
Erlenweg
Linsenmannstraße
Viehweideweg